МУНИЦИПАЛЬНЫЙ СОВЕТ
РЫБИНСКОГО МУНИЦИПАЛЬНОГО РАЙОНА
четвертого созыва

РЕШЕНИЕ

от 25 августа 2022 года № 210

О внесении изменений в правила землепользования и застройки Судоверфского сельского поселения Рыбинского муниципального района Ярославской области применительно к территории д. Свингино

На основании ст. 30, 33 Градостроительного кодекса РФ, постановления администрации Рыбинского муниципального района от 15.02.2022 № 175 «О подготовке проекта внесения изменений в правила землепользования и застройки Судоверфского СП Рыбинского МР ЯО применительно к территории д. Свингино», руководствуясь Уставом Рыбинского муниципального района,

Муниципальный Совет Рыбинского муниципального района

РЕШИЛ:

1. Внести в правила землепользования и застройки Судоверфского сельского поселения Рыбинского муниципального района Ярославской области, утвержденные решением Муниципального Совета Судоверфского сельского поселения Рыбинского муниципального района от 18.11.2009 № 288 изменения применительно к территории населенного пункта д. Свингино.
2. Утвердить в новой редакции карту градостроительного зонирования д. Свингино Судоверфского сельского поселения согласно приложению.
3. Разместить карту градостроительного зонирования Судоверфского сельского поселения в редакции настоящего решения в Федеральной государственной информационной системе территориального планирования и на официальном сайте администрации Рыбинского муниципального района в сети «Интернет».
4. Опубликовать настоящее решение в газете «Новая жизнь».
5. Решение вступает в силу с момента официального опубликования.
6. Контроль за исполнением решения возложить на постоянную комиссию Муниципального Совета Рыбинского муниципального района по экономической политике и имущественным отношениям.

Председатель Муниципального Совета Рыбинского муниципального района

А.В. Малышев

Глава Рыбинского муниципального района

Т.А. Смирнова

Приложение
к решению Муниципального Совета
Рыбинского муниципального района
от 25.08.2022 № 210.

Карта градостроительного зонирования деревни Свингино
Судоверфского сельского поселения
Рыбинского муниципального района

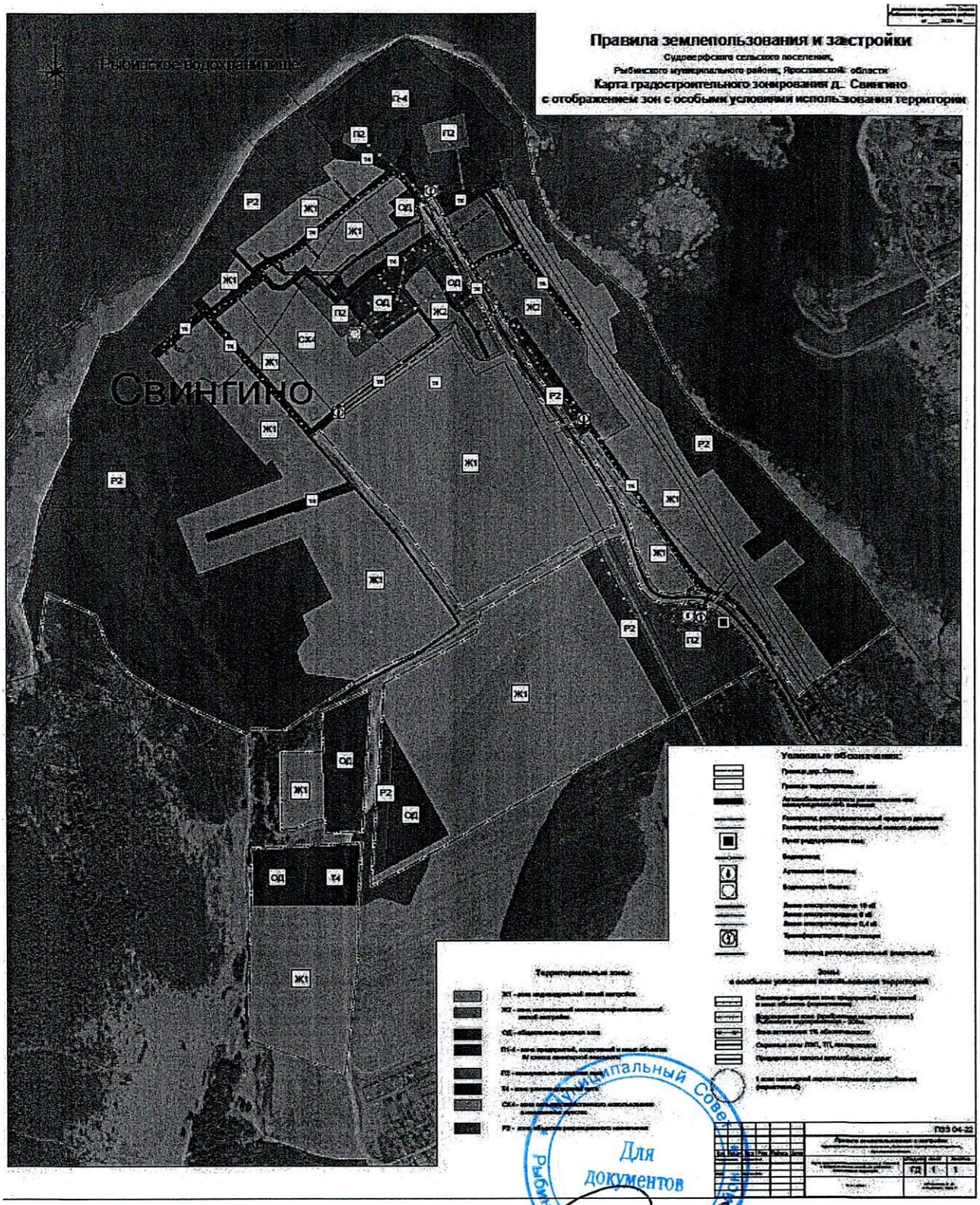

Глава Рыбинского муниципального района Т.А. Смирнова